関中学校1-B新聞

関中一年生で環境学習に取り組みました。

ヤッホー

住みよい環境について

森林パーク 1-B 西沢明未

[illegible]

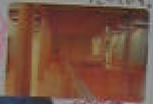

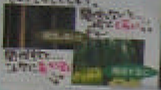

鈴鹿川

[illegible]

★ [illegible]

[illegible]

感想

[illegible]にビックリした。

[illegible]にもビックリした。

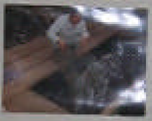

福祉新聞

私が学んできたこと…

私たちの班が行ったところは、[illegible]の里と言う福祉センターです。

私が体験したことは、

[illegible]

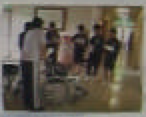

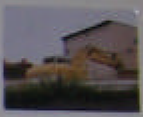

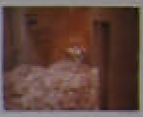

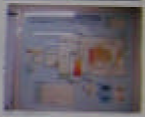

環境新聞

H19.6.6

1ね山口ぐみ ちはん

神谷真由紀

車イスについて

[illegible]

車イスに乗って・・・・

[illegible]

車イスに乗って思ったこと

[illegible]

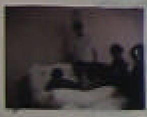

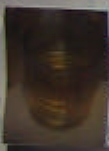

ゼリー[illegible]

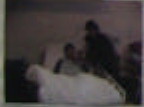

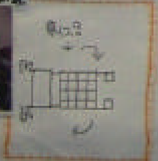

[illegible]

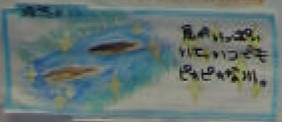

魚がいっぱいいていつでもピッカピカな川。

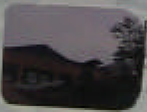

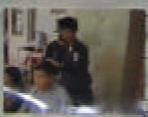

[illegible]

[illegible]

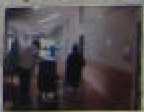

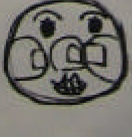

三重県 亀山 市

関中学校

1Bクラブ