緑のカーテンを広めよう

三重県いなべ市立員弁中学校選択理科　2007～2008年度の活動

「緑のカーテン」を学校や家庭に設置

- 部屋は涼しくなる → エアコン使用量が減る → 二酸化炭素排出量の減少 → 地球温暖化防止になる → 未来につながる貢献だ！
- 観察記録をつける → 夏休みの宿題もバッチリ！ → 中学校理科の予習・復習になる → テストや高校受験もバッチリ！ → おこづかいもアップ！？
- 実のなる植物を植える → おいしい季節の野菜がとれる → ビタミンたっぷり 元気モリモリ！ / 地産地消・旬産旬消で環境にもいい → 近所や仲間に配ると、みんな仲良し☺

「植物を育てる」という体験をすることで「自然や地球を大切にしよう」というすてきな心を身につけることができます。来年は、みんなの家庭や学校でも緑のカーテンを育ててみよう！

集まってきた生物

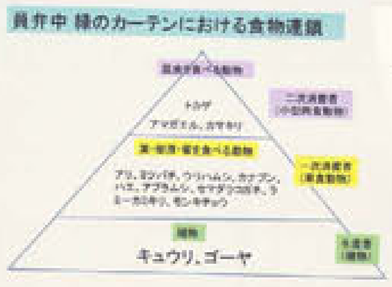

無農薬・有機栽培 循環

教室温度比較

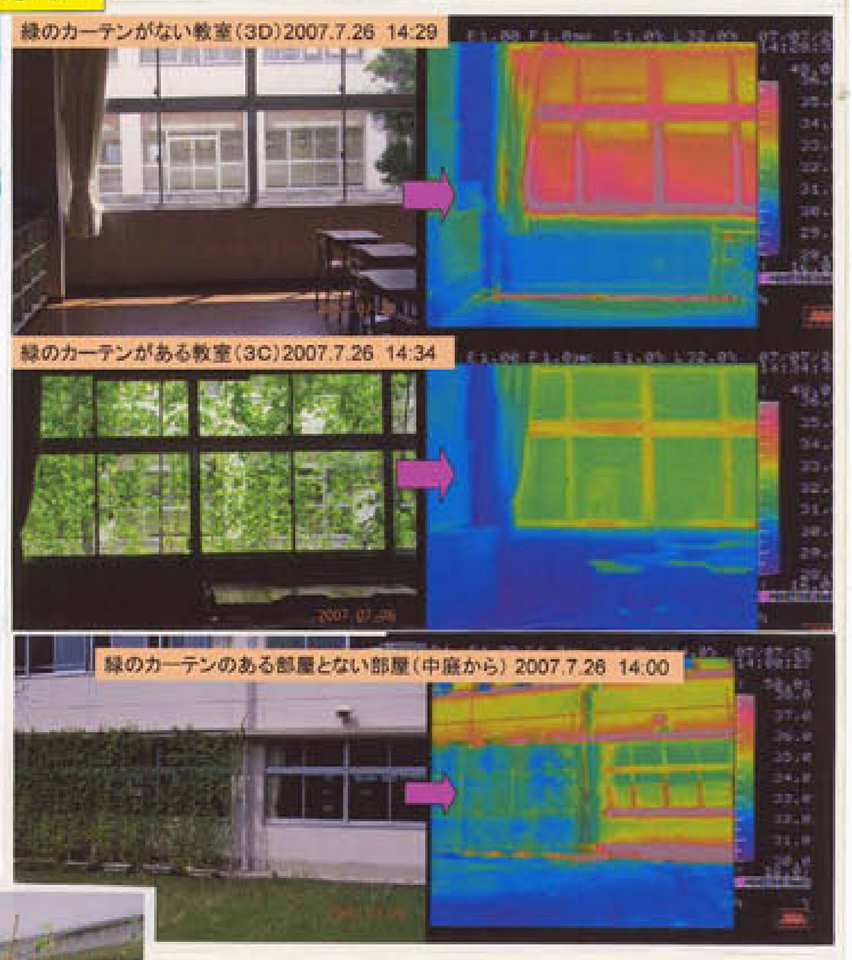

CO_2を減らすため「緑のカーテンを広める活動」をたくさんしました。

2008年　県内各地に緑のカーテンが広まりました！

果実の販売

校内で緑のカーテン収穫物（キュウリとゴーヤ）を販売

キュウリ4本　100円
ゴーヤ2個　100円
販売収益合計は、
11,920円！
緑の募金（植林活動）に寄付しました。

ヨシクマ新聞

ゴーヤの成長で快適
緑のカーテン運動経過報告

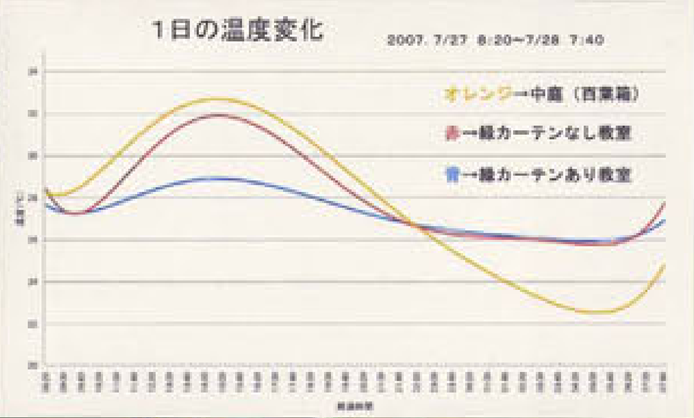

広まってほしい

員弁中学校　二年　[illegible]

[illegible]

伊勢新聞　平成19年6月14日

小中学校教室へのエアコン導入に慎重

いなべ市

【いなべ】いなべ市議会六月定例会は十三日、本会議を再開。総務市民、農政建設（いずれも無所属）、文教厚生（自民・公明）の四委員会が一般質疑した。

この中で、小中学校教室のエアコン導入について、市は「エアコンが必要であれば設置しなければならないが、すべての学校に必要とは思わない。ガスにつるれの植物をはわせて緑のカーテンとしたり、窓を下げるなどさまざまな方法で、快適な環境をつくることに力をいれたい」と答弁した。

中日新聞 三重版　平成20年6月8日

「ぽけっと」の「ひと」欄に、[illegible]

海の幸

[illegible]

人間のパワー

[illegible]

こどもエコクラブ全国フェスティバル

クラブ所在地　三重 都道府県 いなべ 市区町村

クラブ名　員弁中学校選択理科